

ARMARE BUIANDRUGI (1)

Scara 1:20

Buiandrugi BE1 - 100 [cm] 1buc.
Lgol = 100 [cm]
Scara 1:20

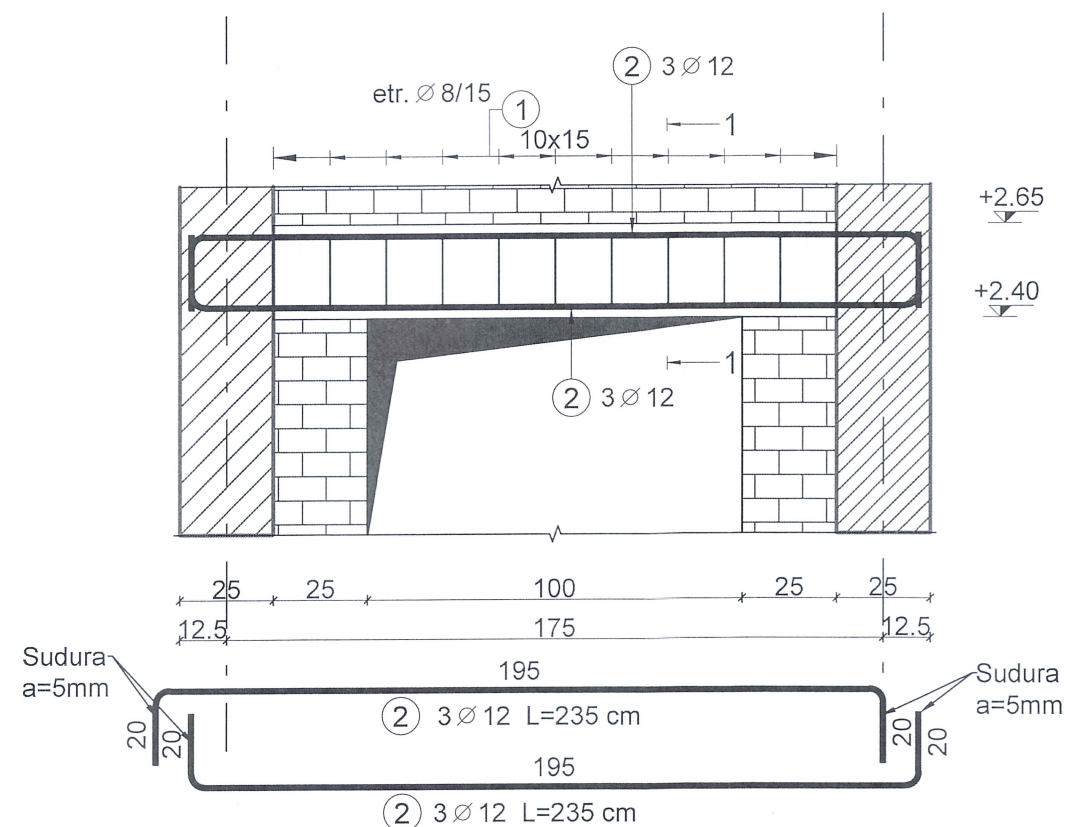

Secțiunea 1-1
Scara 1:20

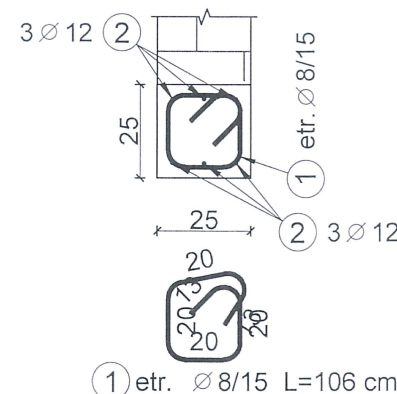

Buiandrugi BE2 - 95 [cm] 1buc.
Lgol = 95 [cm]
Scara 1:20

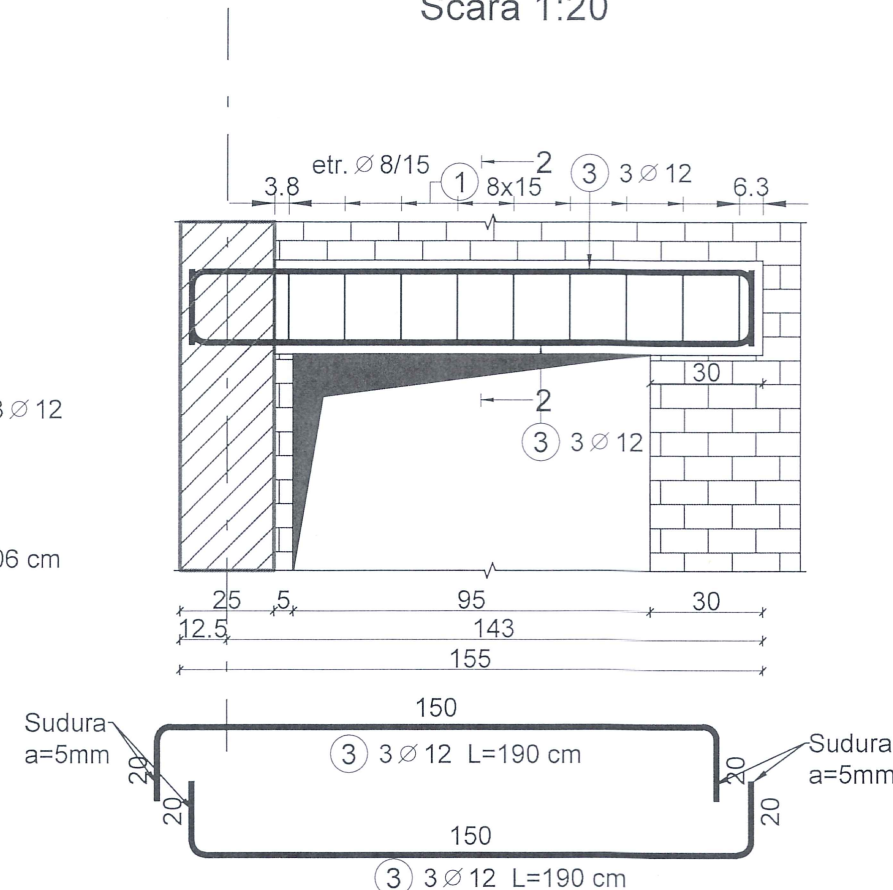

Secțiunea 2-2
Scara 1:20

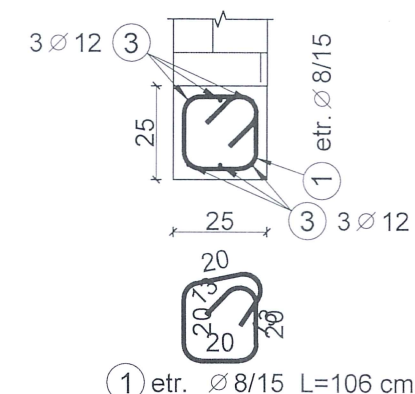

Buiandrugi BE3 - 90 [cm] 2buc.
Lgol = 90 [cm]
Scara 1:20

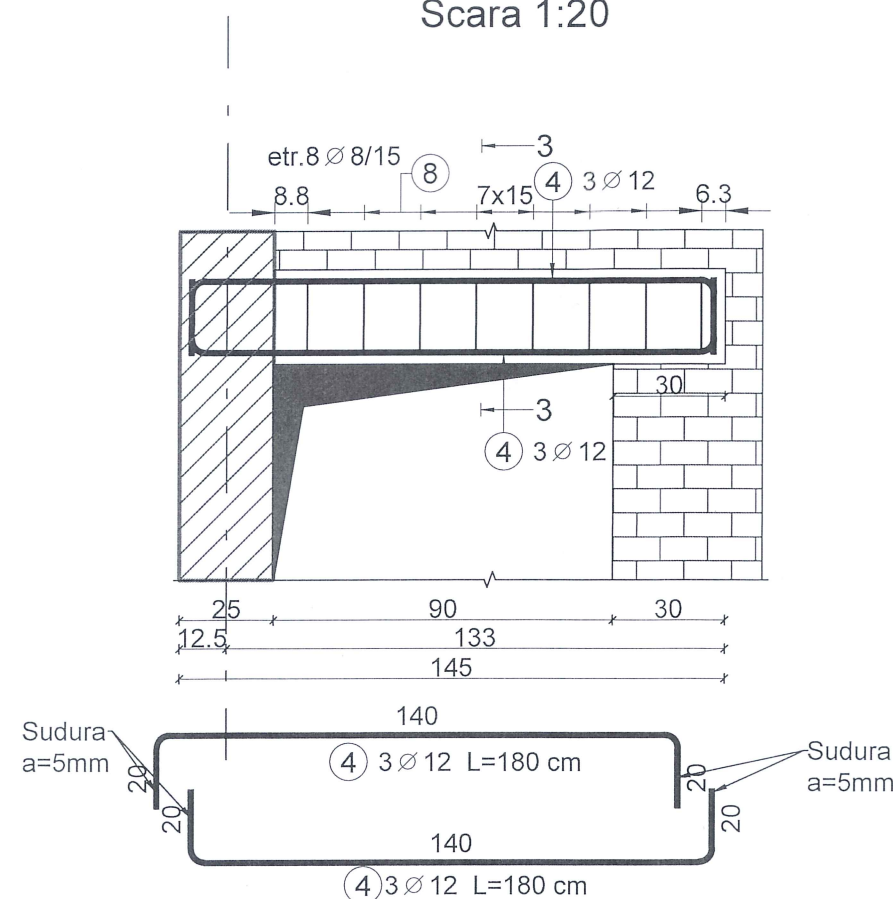

Secțiunea 3-3
Scara 1:20

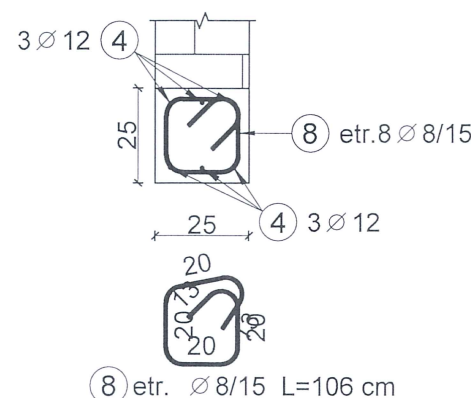

LEGENDA

- Categoria de importanță "C" - conf. HG 766/97
- Clasa de importanță "III" conform normativului P100-1/2013
- Zona de intensitate seismică de calcul cu $a_g=0,20g$ conform normativului P100-1/2013 (factor de importanță $\gamma_i=1,0$ și perioada de colț $T_c=0,7$ [sec])
- Zona de vânt cu presiunea de referință a vântului $q_b=0,6$ [kPa] conf. CR-1-1-4-2012
- Zona de zăpadă cu $s_k=1,5$ [kN/m²] conform CR-1-1-3-2012
- Regim de înălțime: P
- Număr de nivele: 1

Beton: conform SR EN 206+A2:2021

Clasa de beton - C25/30 în buiandrugi
Clasa de expunere - XC1
Clasa de cloruri - Cl 0.20
Ø max - 16 [mm]
Consistența - S3

Armătură:

B500C categoria de rezistență 5, clasa de ductilitate C, alungire la rupere min 10%
Acoperirea cu beton: 2,5 [cm]

OBSERVAȚIE: Prezenta planșă se citește împreună cu toate părțile scrise (memoriile tuturor specialităților) și împreună cu toate părțile desenate (planșele tuturor specialităților) din documentație.

ACEST PROIECT ȘI INFORMAȚIILE CUPRINSE ÎN EL NU POT FI COPIATE, REPRODUSE SAU UTILIZATE, PARȚIAL SAU ÎN ÎNTREGIME DECÂT CU ACORDUL SCRIS AL A.R.P. PROIECTARE TIMISOARA S.R.L., ȘI NU VOR PUTEA FI FOLOSITE ÎN ALT SCOP DECAT CEL PENTRU CARE AU FOST ELABORATE.

Verificator	Expert	Nume	Semnatura	Cerința	Referat / Expertiză Nr. / Data	Nr. pr.:
						168/2024
<p>A.R.P. PROIECTARE TIMISOARA S.R.L.</p> <p>Timisoara, str. Constantin Titel Petrescu, nr. 4, ap. 1, jud. Timis</p> <p>CUI RO35871872, J35/949/2016,</p> <p>tel. 0743-275-341, email: arptimisoara@gmail.com</p>					<p>Beneficiar:</p> <p>ASOCIAȚIA GRUPUL DE ACȚIUNE LOCALĂ TIMIȘUL DE CENTRU</p>	
Specificația	Nume	Semnatura	Scara	Denumire:	<p>CONSTRUIRE CENTRU MULTIFUNCȚIONAL SÂNMIIHAU ROMÂN</p> <p>loc. Sânmihaiu Român, CF 411180, jud. Timiș</p>	
Șef Proiect	ing. dipl. Popa Răzvan		1:20	Amplasament:		
Proiectat	ing. dipl. Popa Răzvan				<p>Faza:</p> <p>P.Th.</p> <p>D.T.A.C.</p>	
Desenat	ing. Petronela BRATU					
Verificat	ing. dipl. Popa Răzvan				<p>Titlu planșă:</p> <p>ARMARE BUIANDRUGI (1)</p>	
					<p>Nr. pl.:</p> <p>R.19</p>	